

Haupthalle:

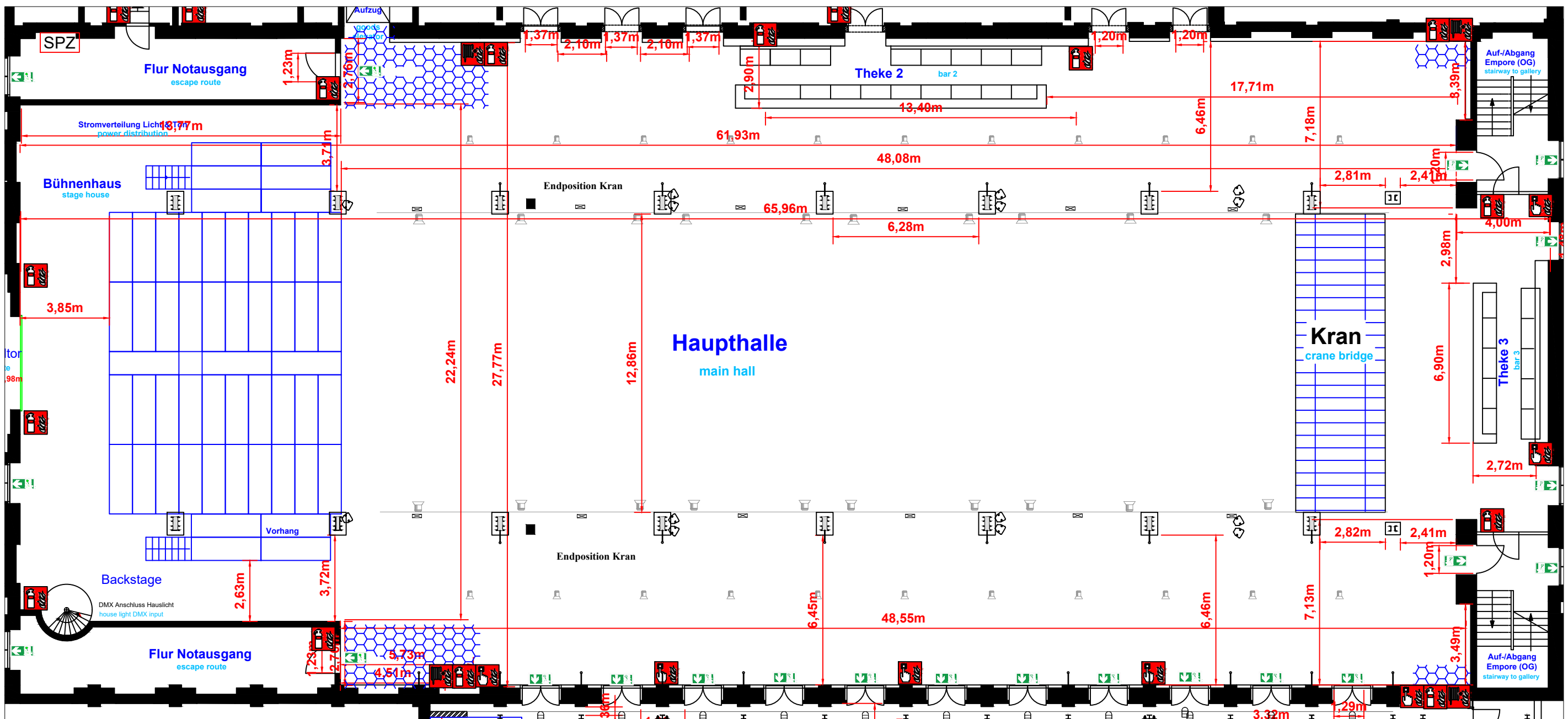

Stromverteilungen

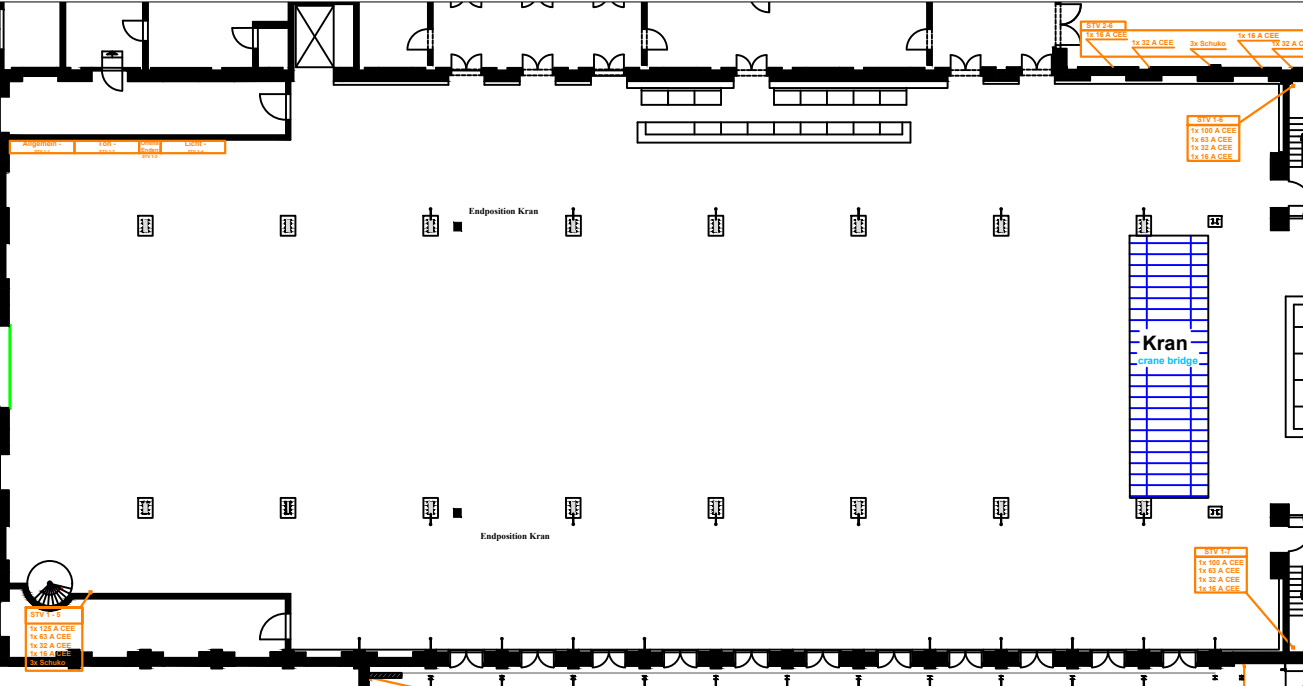

- eps Barrier
- K&F Subbass
- K&F CA 1215
- Motorpunkt
- Stromverteilung
- Strand 650 W
- ARRI 2kW
- Fluter 500W

Übersicht:

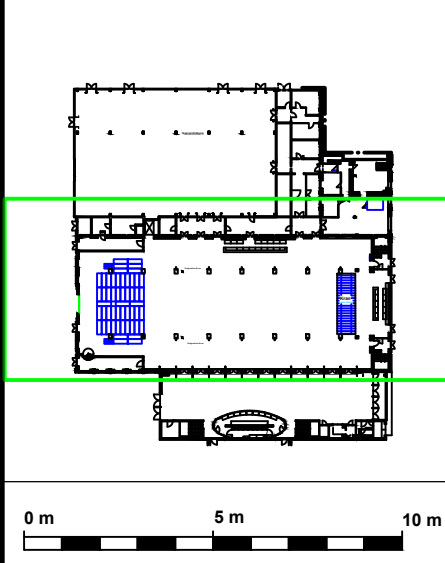

Grundansichten

Haupthalle - Event Übersicht		Projekt	
Kunde:	----	1-0	
VA. Datum:	----	07.02.2020	
M. Tuffner		Benutzerspezifisch	
		DIN A3	

Palladium
COLOGNE

Köln Event GmbH
Schanzenstrasse 36
51063 Köln

Tel.: +49 (0)221 - 96 79 - 0
www.palladium-koeln.de

Alle Maße sind vor Ort zu prüfen!
please note all dimensions should be checked
onsite before commencing any build from this
drawing